

Prospetto ovest fabbriccio A e B
 Progetto - scala 1:200

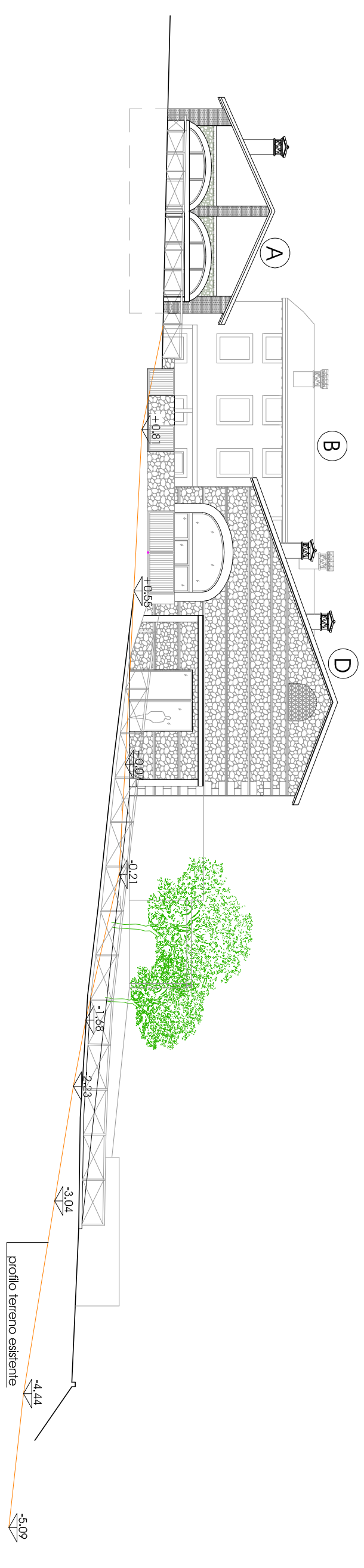

Prospetto sud fabbriccio A e D
 progetto - scala 1:200

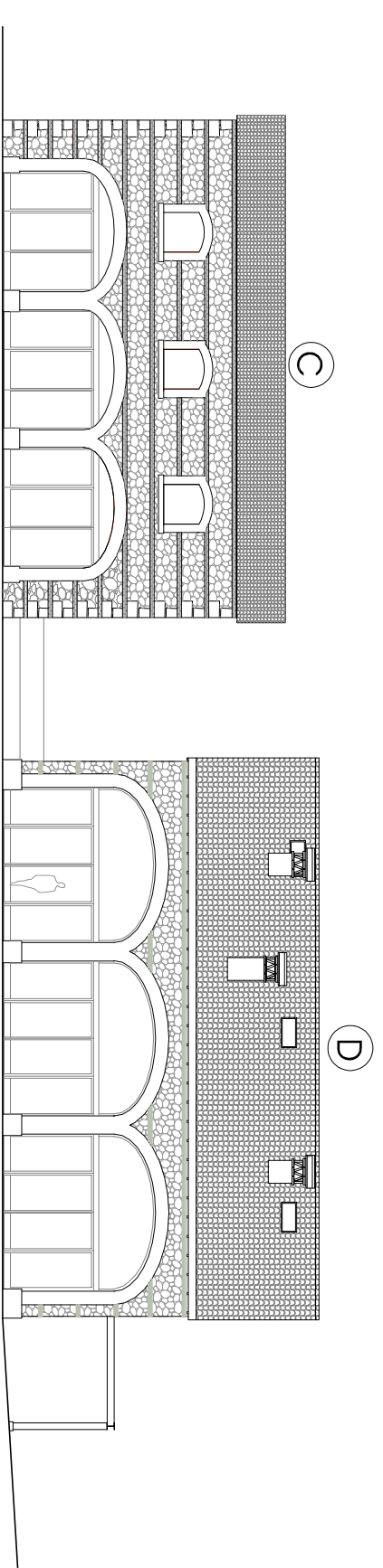

Prospetto est fabbriccio C e D
 progetto - scala 1:200

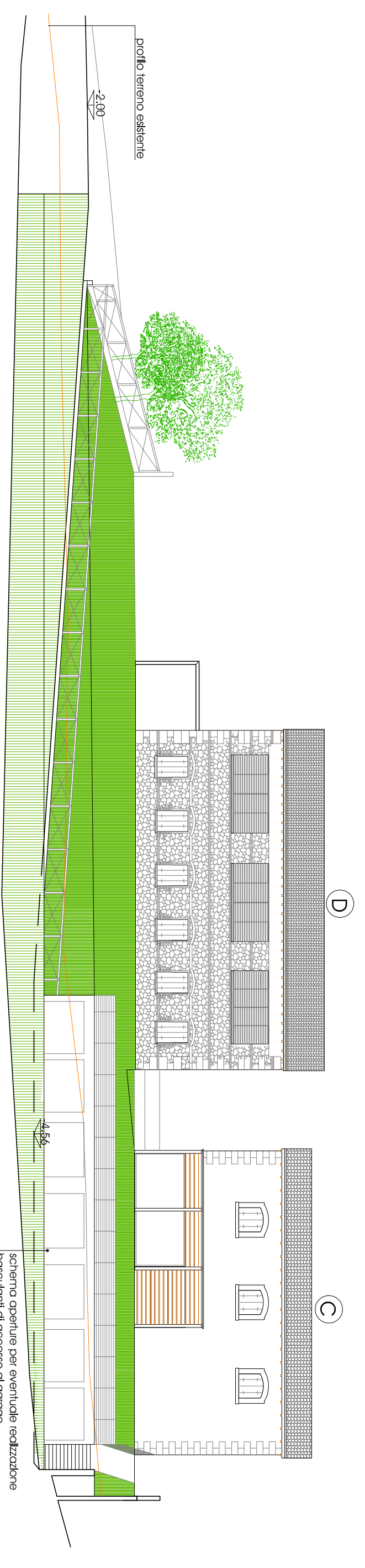

Prospetto est fabbriccio D e C
 progetto - scala 1:200

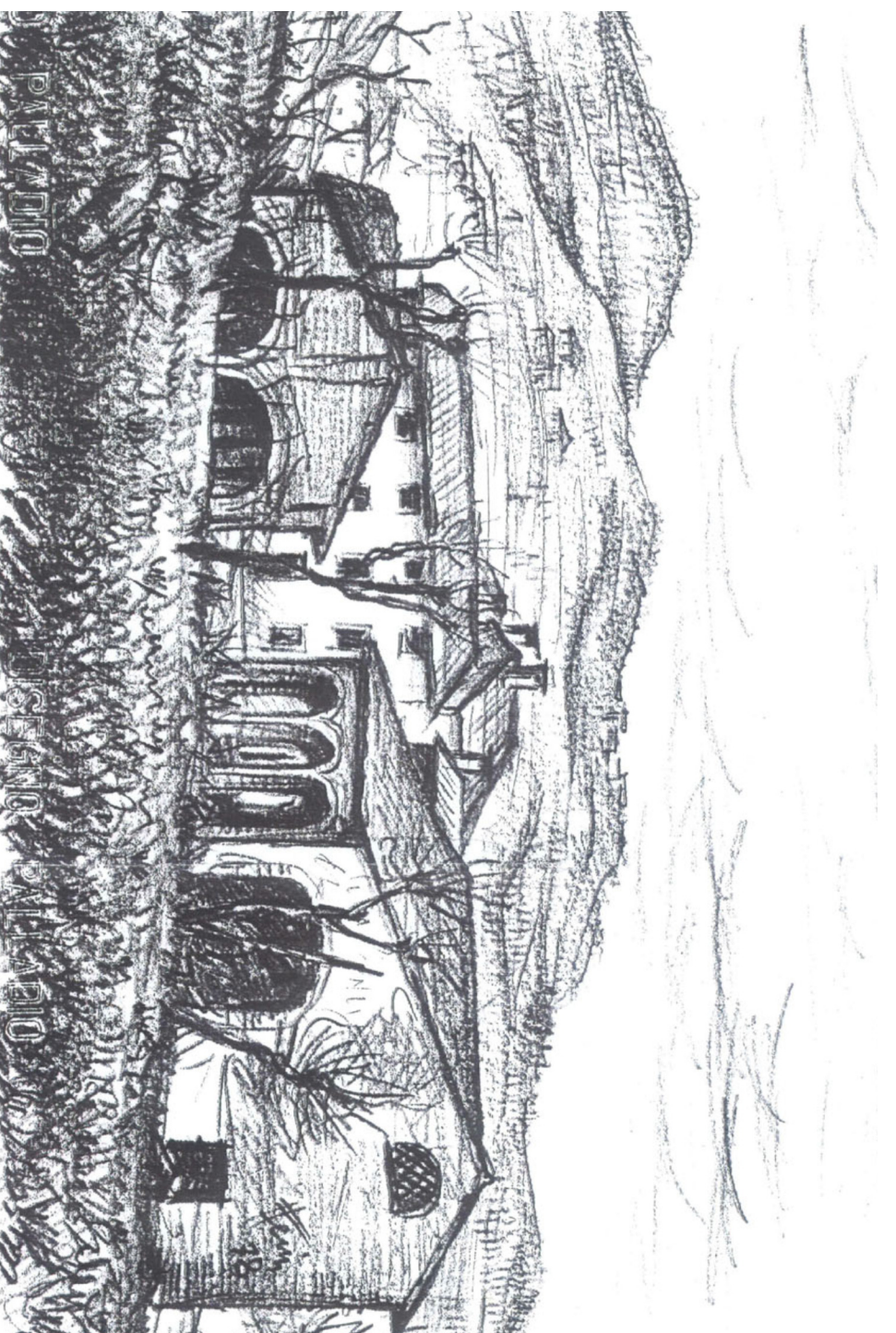

Comune di Adigrono
 Provincia di Vicenza

Data
 aggiornamento

PROGETTO:
 PIANO DI RECUPERO - VIA MONTE DI PEVA
 scheda P.I. : AEDb3

12 febbraio 2016

ALLEGATO
 5
 OGGETTO:
 PROSPETTI E SEZIONE - STATO DI PROGETTO

scala
 1:200

IL PROGETTISTA
 arch. Ferraril Danilo

IL COMMITTENTE
 Inmobilitare Milano s.r.l.

Conte & Ferraril Architetti Associati

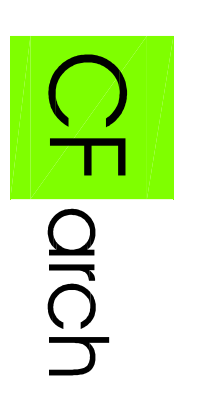

Via D. Chiesa, 6 - 36040 Molesto di Serego (VI)
 Tel. 0444820542 P.N.G.C.F. 03672000241
 E-mail: info.cfarch@gmail.com
 E-mail PEC: danilo.ferraril3@archivoidpac.it

A norma di legge il presente elaborato non può essere riprodotto o comunicato a terzi senza espresso e preventivo autorizzazioe

Sezione trasversale su fabbriccio C
 progetto - scala 1:200

